**WE-WE**
ANNE CHEVRY / JEAN-FRANÇOIS GAUTIER / MARINE GILLE

8, PASSAGE BRULON
75012 PARIS
T 01 40 27 01 02
F 01 40 27 01 02
CONTACT@WE-WE.FR

FONDATION CARTIER POUR L'ART CONTEMPORAIN
REUNION DES MUSEES NATIONAUX
GALERIE JAEGER BUCHER
FABIENNE VERDIER
MUSEE CERNUSCHI...

OU VOIR >>

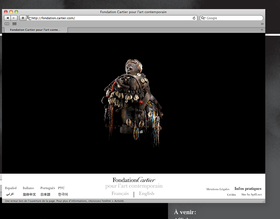


**FONDATION CARTIER POUR L'ART CONTEMPORAIN**
Création de l'identité visuelle
de l'exposition ULTRON
[5 avril > 25 septembre 2011]

voir la pré-home

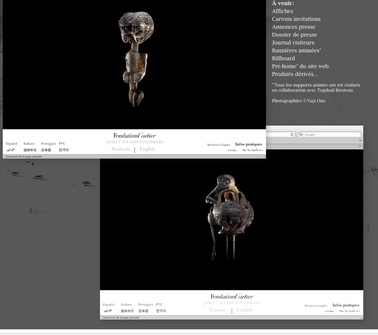


À venir :
Affiches
Cartons invitations
Annoncers presse
Dossier de presse
Journal visiteurs
Bannières animées*
Billboard
Pré-home* du site web
Produits dérivés...

* Tous les supports animés sont réalisés en collaboration avec Tagihad Réverau.

Photographies © Yuji Ono

**FONDATION CARTIER POUR L'ART CONTEMPORAIN**
Création de l'identité visuelle
de l'exposition
MŒBIUS TRANSE-FORME
[12 octobre 2010 > 13 mars 2011]

Affiches / Catalogue de l'exposition / Cartons invitations / Annoncers presse / Bannières animées* / Billboard
[cinéma/métro + infoF] / Customisation de la Pré-home* du site web
Produits dérivés.
Bande annonce cinéma 30"
(diffusion MK2)

* Tous les supports animés ont été réalisés en collaboration avec Graphéine.

D'après une illustration originale de Jean Giraud.

**MAONIA**
CRÉATION, BUREAU D'ETUDES, MARQUETERIE DE PAILLE
Conception et réalisation d'un Book (Objet unique)
Le coffret a été fabriqué sur mesure par Maonia.

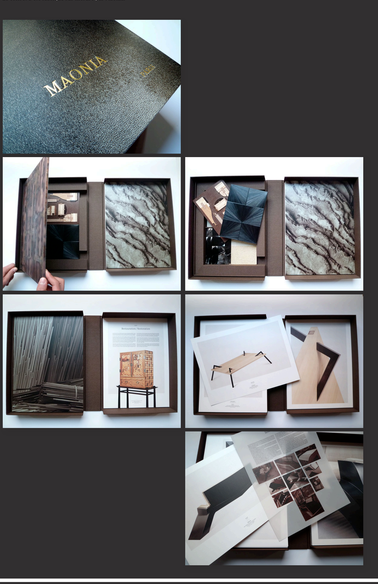


**NIKE** / NSW
Pour l'agence Flyaway
Événementiel/Conception de l'habillage et du design mobilier
de la zone éphémère du Cradium Paris.

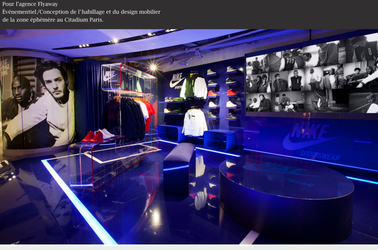

**FABIENNE VERDIER**
Site web
Conception et réalisation graphique

www.fabienneverdier.com